LEO & THE LOST MAP

Leos großer Nachrichtentag

Umarova FOOD

A Storybook Adventure by [Your Name Here]

Leo ist ein kleiner Junge, der immer ganz genau wissen möchte, was in der Welt passiert. Er interessiert sich sehr für die aktuellen Ereignisse in seiner kleinen Stadt und fragt seine Eltern jeden Tag nach Neuigkeiten.

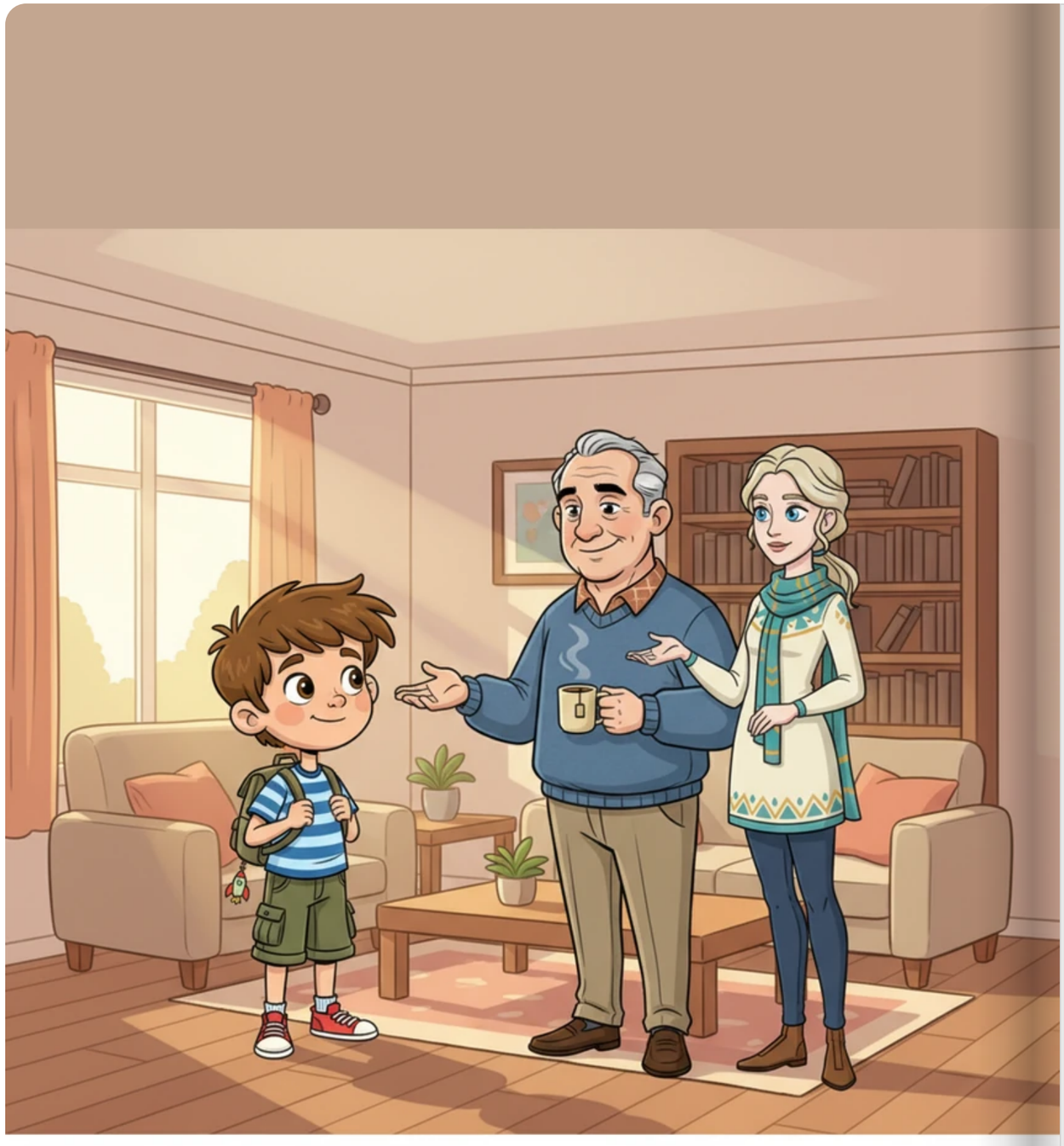

LEO BEN MARTHA

Jeden Morgen nach dem Aufstehen schaltet Leo kurz das Fernsehen ein. Er schaut sich gerne den Nachrichtensender an, weil die Reporter dort immer sehr spannende Dinge aus fernen Ländern berichten.

THE SURPRISE ATTACK!

Plötzlich unterbricht eine laute Musik das Programm und eine rote Eilmeldung erscheint auf dem Bildschirm. Ein bunter Heißluftballon ist im Stadtpark versehentlich losgeflogen und schwebt nun ganz allein über den Häusern.

Leo läuft schnell zum Frühstückstisch, wo sein Vater gerade die Zeitung liest. Er betrachtet neugierig die großen Schlagzeilen auf der ersten Seite, die bereits von dem verschwundenen Ballon berichten.

In seinem eigenen bunten Magazin, das er gestern bekommen hat, findet Leo einen interessanten Artikel. Darin wird genau erklärt, wie ein Heißluftballon funktioniert und wie man ihn sicher wieder landen kann.

LEO - THE BRAVE

MARTHA - THE SCHOLAR

BEN - NEIGHBORLY GUIDE

Leo möchte noch mehr über den Weg des Ballons wissen und sucht nach einer wichtigen Information im Internet. Er schaut mit seiner Mutter in die sozialen Medien, wo viele Leute Fotos von dem Ballon über dem Wald hochgeladen haben.

Am Nachmittag läuft eine spezielle Sendung für Kinder über die Tiere in der Region. Leo beobachtet den Hintergrund ganz genau und sieht tatsächlich den bunten Ballon, der über den Baumwipfeln schwebt.

Um herauszufinden, wohin der Ballon als Nächstes fliegt, schaut sich Leo die Wettervorhersage an. Er sieht, dass der Wind heute kräftig nach Osten weht, direkt auf den großen See zu.

Mit all seinem gesammelten Wissen hilft Leo den Besitzern des Ballons, den richtigen Weg zum See zu finden. Dank seiner Hilfe können sie den Ballon am Ufer sicher einfangen und wieder nach Hause bringen.

Am Abend ist Leo sehr stolz auf sich und seine Entdeckungen. Er hat gelernt, dass man überall nützliche Dinge erfahren kann, wenn man aufmerksam die Nachrichten verfolgt und die Welt um sich herum beobachtet.