Todi bouwt een thuis

hs-2 Dream team

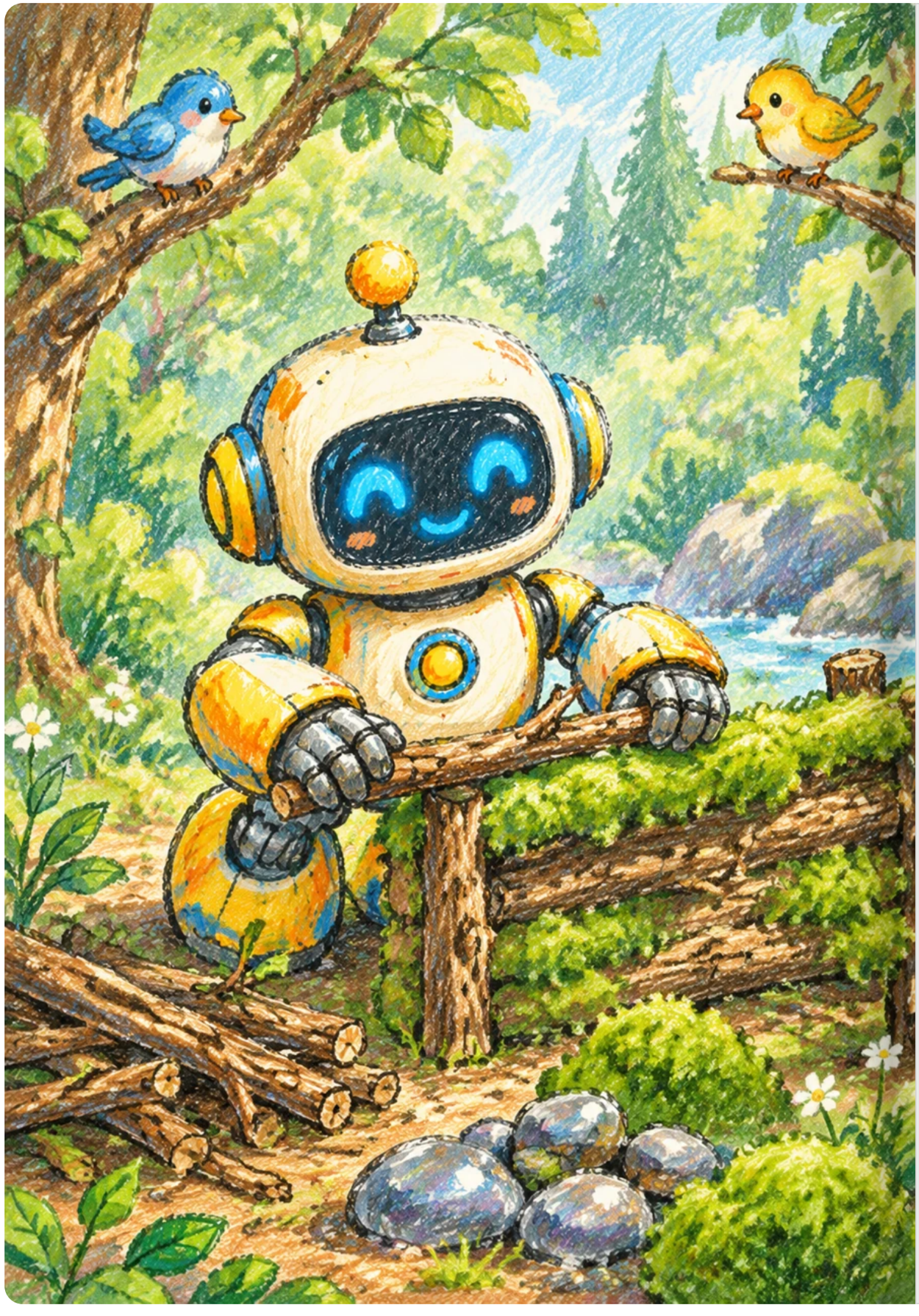

Diep in het groene bos kijkt de vriendelijke robot Todi om zich heen en besluit dat dit de perfecte plek is om zijn eigen huis te bouwen. Met zijn metalen handjes verzamelt hij stevige takken, glanzende stenen en zacht mos om de eerste muren op te zetten. De vogels in de bomen fluiten vrolijk mee terwijl Todi hard aan het werk is om een fijn en veilig thuis te creëren.

Wanneer het kleine huisje bijna af is, komt er een schichtige egel tevoorschijn vanachter een struik met stekelige bladeren. De egel kijkt bewonderend naar het metalen bouwwerk en vraagt met een zachte stem of hij misschien ergens in een hoekje mag komen wonen. Todi glimlacht vriendelijk en zaagt meteen een stuk hout af om een gezellige slaapkamer voor zijn nieuwe stekelige vriend te bouwen.

Het huis heeft nu twee kamers en dat trekt al snel de aandacht van een slimme vos met een prachtige rode vacht. De vos komt vrolijk aanhuppelen en vraagt of er nog een plekje over is in dit mooie boshuis. Todi knikt enthousiast en samen timmeren ze een comfortabele kamer met uitzicht op de open plek in het bos.

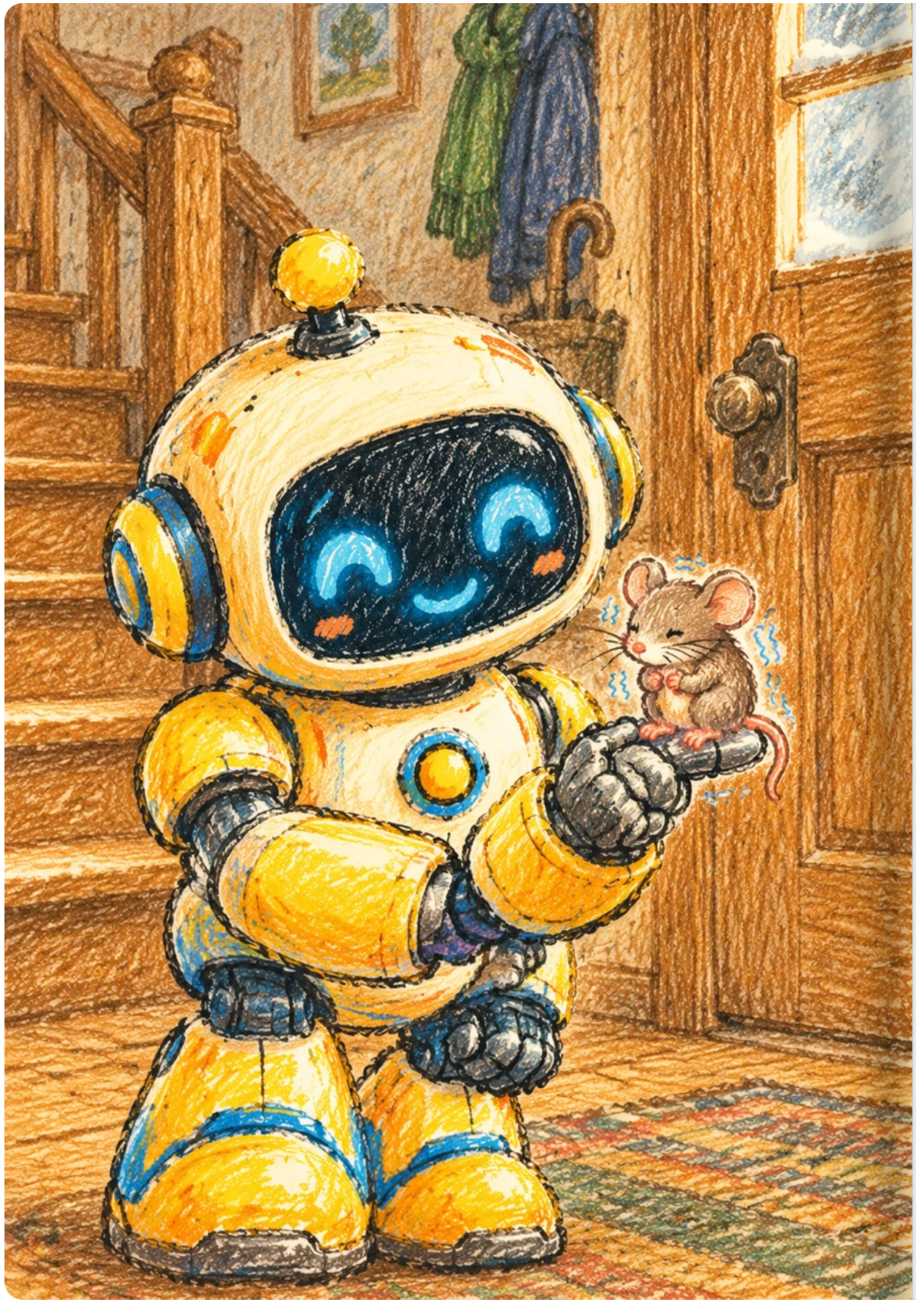

Niet veel later horen ze een zacht gepiep bij de voordeur en ontdekken ze een heel klein muisje dat bibbert van de kou. Todi tilt het muisje voorzichtig op zijn metalen vinger en besluit dat er altijd plaats is voor kleine vrienden. Ze bouwen snel een miniatuurkamertje onder de trap, compleet met een gezellig minideurtje en een zacht bedje van mos.

Terwijl de zon langzaam door de bladeren van de bomen schijnt, komt er nog een levendige bewoner aanrennen met een grote pluimstaart. Het is een vrolijke eekhoorn die druk nootjes verzamelt en heel graag bij de gezellige groep in het bos wil horen. Todi pakt zijn gereedschap er weer bij om een knus boomhut-achtige uitbouw aan de zijkant van het huis te maken.

Met al die nieuwe bewoners wordt het huis al snel een beetje te krap voor Todi en zijn gezellige vrienden. De egel, de vos, de muis en de eekhoorn steken allemaal een pootje uit om Todi te helpen met het dragen van planken en het metselen van extra muren. Samen vormen ze een hecht bouwteam dat keihard werkt om het huis nog mooier en groter te maken.

Het nieuwe gedeelte van het huis is nu klaar en het heeft een prachtige toren gekregen waar je ver over het hele bos kunt kijken. Todi staat trots op het dak terwijl de eekhoorn vrolijk door de takken van de toren naar beneden springt. Alle dieren vieren een feestje omdat ze nu eindelijk een fantastisch en reusachtig huis hebben waarin iedereen past.

Wanneer de avond valt en de sterren aan de hemel verschijnen, branden er overal gezellige lichtjes in het grote boshuis van Todi. De vos rolt zich op bij de warme haard terwijl de muis en de eekhoorn knus tegen elkaar aan kruipen in de vernieuwde woonkamer. Buiten houdt de egel de wacht onder de sterrenhemel en geniet iedereen van de rust.

Todi kijkt rond in de grote, sfeervolle ruimte en voelt zijn metalen hart volstromen met pure warmte en geluk. Hij realiseert zich dat een huis pas echt een thuis wordt als je het deelt met fijne vrienden die om je geven. De dieren zingen samen een zacht slaapliedje voor Todi terwijl het bos langzaam in een diepe slaap valt.

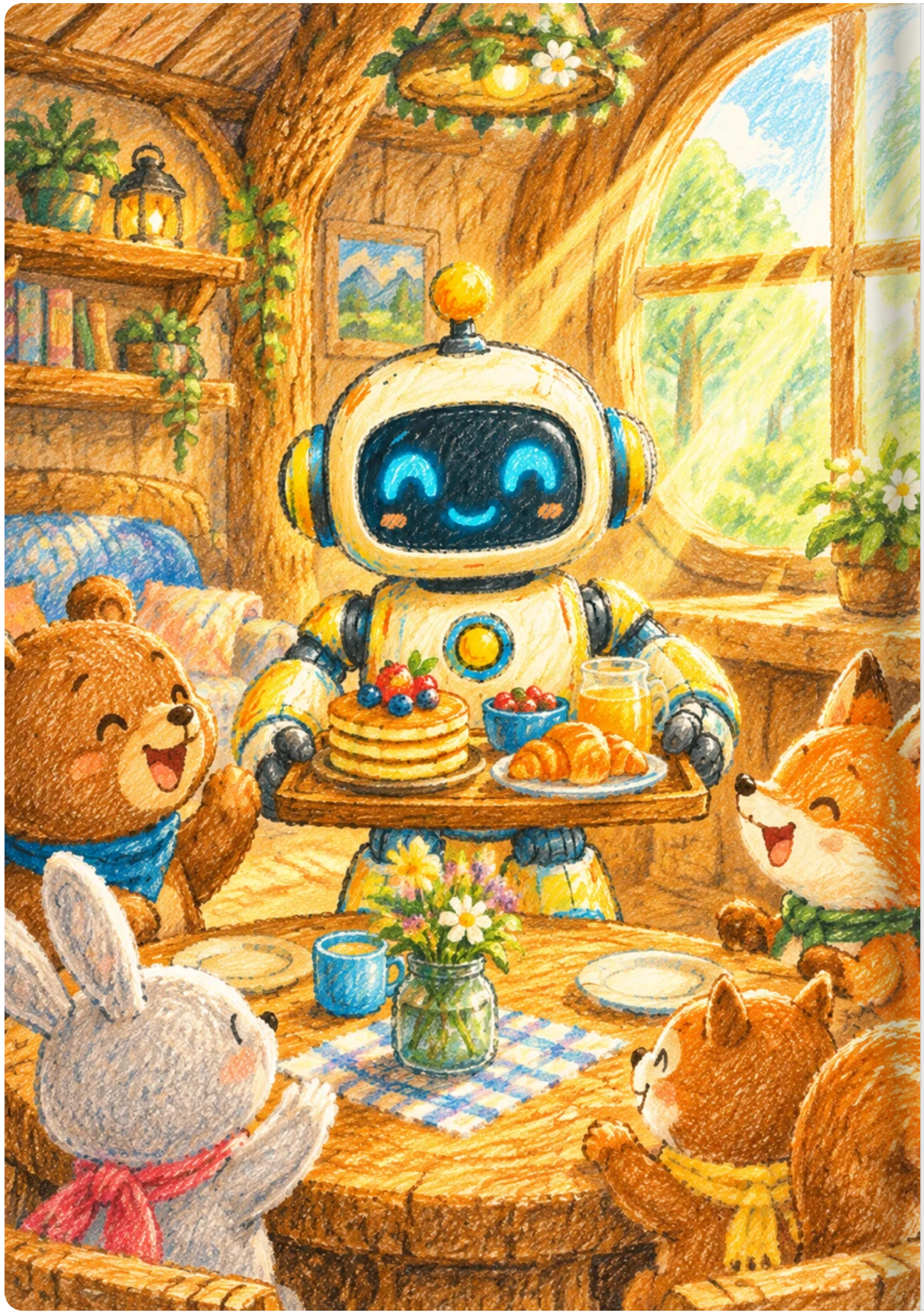

De volgende ochtend schijnt de eerste zonnestralen door de ramen en ontwaakt het grote boshuis vol vrolijke geluiden en bedrijvigheid. Todi staat alweer klaar met een dienblad vol lekkernijen om voor al zijn lieve vrienden een heerlijk ontbijt te serveren. Ze weten nu allemaal zeker dat ze voor altijd samen in dit prachtige, door Todi gebouwde paradijs zullen blijven wonen.