露娜的独一无二

by lianbo ma

在一个阳光明媚的花园里，住着一只名叫露娜的小蝴蝶。露娜的翅膀是纯洁的白色，与其他色彩斑斓的蝴蝶形成了鲜明的对比。她每天都在花丛中飞舞，好奇地探索着这个美丽的世界。

露娜飞过盛开的玫瑰花丛，看到其他蝴蝶在互相嬉戏。她们的翅膀上有着各种各样的颜色和图案。露娜有些羡慕地看着她们，感觉自己与众不同。

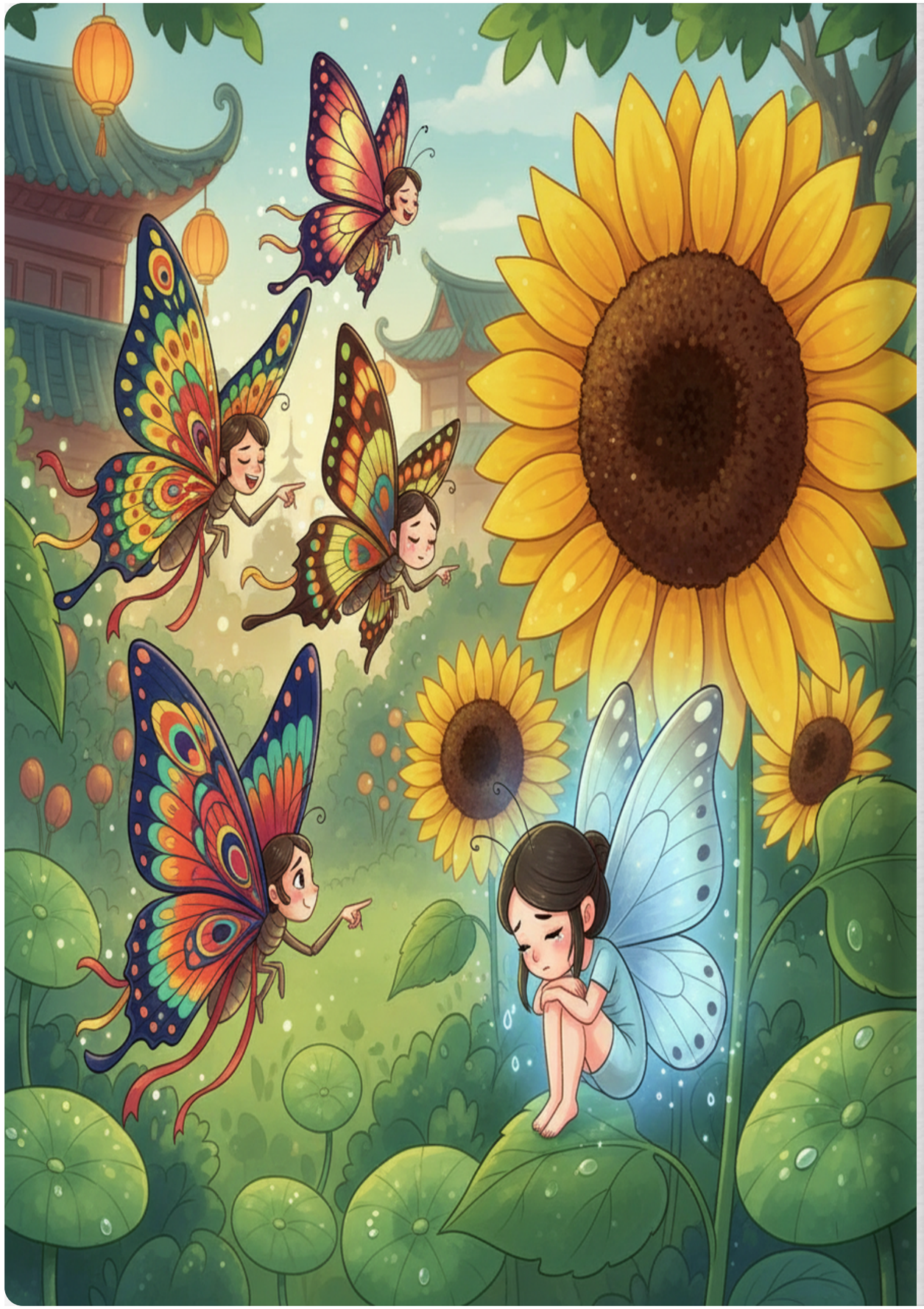

其他蝴蝶嘲笑露娜的翅膀太单调，不够美丽。露娜感到非常伤心，躲到了一朵大向日葵后面，低声哭泣。

一只友善的蜜蜂本飞了过来，安慰露娜。本告诉露娜，每个人都有自己独特的美，不应该因为别人的看法而否定自己。露娜听了本的话，心情好了一些。

一天，花园里刮起了狂风，狂风卷起了可怕的黑色烟雾。烟雾笼罩了整个花园，遮蔽了阳光，花朵都开始枯萎。

其他蝴蝶因为翅膀的颜色过于鲜艳，很容易被烟雾发现。她们惊慌失措地四处乱窜，却无济于事。

露娜凭借着自己白色的翅膀，融入了浓密的烟雾中，悄悄地观察着情况。她发现烟雾的来源是一个被污染的蜂巢，正不断地释放毒气。

露娜迅速地飞到蜂巢附近，用翅膀扇动着空气，改变了烟雾的流动方向。她引导着其他的蜜蜂，一起阻止了毒气的蔓延。

花园恢复了平静，阳光再次照射下来。所有的蝴蝶都明白了，美并不在于外在的颜色，而在于内心的善良和勇气。露娜也因为她的独特，成为了最美的蝴蝶。